RAPPORT ANNUEL SUR LA GESTION DE LA ZEC RAPIDES-DES-JOACHIMS

1 décembre 2020
au
30 novembre 2021

Le 9 avril 2022

zec Rapides-des-Joachims

Membre
ZECS Québec
Fédération québécoise des gestionnaires de ZECS

RÉSEAU zec

Membre
ZECO
Regroupement des ZECS de l'Outaouais

Mot de bienvenue

Au nom de la Zec Rapides-des-Joachims et de son conseil d'administration, je vous souhaite la bienvenue à cette assemblée générale annuelle 2022 et vous remercie de présence virtuelle.

Les années se suivent et se ressemblent, ou pas!! La pandémie mondial est encore bien présente dans nos vies. Nous aurons à suivre certaines règles des mesures sanitaires à suivre, selon l'ISPQ.
Malgré tout, nous avons réussi à progresser et à vous offrir les meilleures services possibles tout en gardant le contrôle de nos dépenses et ce toujours avec l'aide de nos partenaires – La FQGZ, la MRC Pontiac, le MFFP bureau de Gatineau et Campbell's Bay ainsi que la Municipalité de Rapides-des-Joachims, ainsi que nos employés dont je tiens à remercier spécialement pour leurs efforts soutenus et constants. Je tiens aussi à remercier tous les membres du C.A. pour leur contribution et leur précieuse collaboration à la bonne marche de notre Zec pour 2020-2021.

Sportivement vôtre;

Mario Rollin, ***Président***

zec Rapides-des-Joachims

zec Rapides-des-Joachims

Lundi, 7 mars 2022

À tous les membres,

Par la présente, le président et les administrateurs de l'Association Chasse et Pêche Rapides-des-Joachims vous convoquent à son Assemblée Générale Annuelle des membres. Cette assemblée se tiendra le samedi 9 avril 2022 à 13 h 00, à la salle de la Légion Royale Canadienne située au 231 boulevard Maloney ouest, Gatineau, Québec.

Vous trouverez au verso de cette convocation, l'ordre du jour de cette assemblée.

Sportivement vôtre,

Mario Rollin
Mario Rollin
Président

Monday, March 7th, 2022

To all members,

The president and administrators of the Association Chasse et Pêche Rapides-des-Joachims invite you to the annual general meeting virtual. This meeting will be held on Saturday April 9th, 2022, at 13:00 hrs, at the Royal Canadian Legion Hall located at 231 Maloney Boulevard West, Gatineau, Quebec.

Please find on the reverse side of this letter, the agenda for this meeting.

Sincerely yours,

Mario Rollin
Mario Rollin
President

P.S. Please note that the meeting will take place in French.

C.A. 2020-2021

Membres du bureau de direction Zec Rapides-des-Joachims – 2020-2021			
Président	Mario Rollin	109 des Châtaigniers, Gatineau, J8M 1Y2	819 – 281 – 0410
Vice-président	Éric Légaré	80, du Rhône, Gatineau, J8V 3S1	819 – 561 – 0749
Trésorier	Jean-Pierre Martin	694, rue des Patriotes, Gatineau, J8P 4B7	819 – 663 – 2527
Directeur	Gaétan Mongeon	303 Rue Gauthier, Gatineau, J8P 5N1	819 – 669 – 6139
Directeur	Jean Prud'homme	25 Rue Joel, Val-des-Monts, J8N 1B1	819 – 671 – 2004
Directeur	John McNamara	88 de Freville, Gatineau, J8P 7P2	873 – 353 – 7501
Directeur	Daniel Bisson	96, rue Boucher, Fassett, J0V 1H0	819 – 743 – 1489

Election 2022 – Gaétan Mongeon, Jean Prud'homme, John McNamara, Daniel Bisson

ORDRE DU JOUR (2021)	ORDERS OF THE DAY (2021)
1. Ouverture de l'assemblée générale annuelle	1. Opening of the annual general meeting
2. Nomination du président de cette assemblée	2. Appointment of a president for this meeting
3. Lecture de l'avis de convocation	3. Reading of letter of invitation
4. Vérification du quorum	4. Quorum verification
5. Présentation des membres du C.A.	5. Presentation of actual directors
6. Adoption de l'ordre du jour	6. Adoption of agenda
7. Adoption du procès-verbal de l'assemblée générale annuelle du 7 mars 2020	7. Adoption of minutes of last annual general meeting held March 7, 2020
8. Présentation lecture et approbation des états financiers au 30 novembre 2020	8. Presentation, reading and approval of financial statements up to November 30, 2020
9. Nomination d'un vérificateur-comptable	9. Appointment of an auditor
10. Rapports annuels de la gestion des membres du C.A. et du représentant du MFFP	10. Annual report on the board of directors management and from the MFFP representative
11. Ratification des actes posés par les administrateurs depuis la dernière assemblée générale annuelle	11. Approval of actions taken by the administrators since last annual general meeting
12. Ajournement de l'assemblée pour l'élection Des membres du C.A.	12. Postponement of meeting for the election of board members
13. Élection – 3 postes d'administrateur à combler pour un mandat de 2 ans et ratification de leur élection.	13. Election – 3 administrative positions to fill for a 2 years mandate and their ratification.
14. Ré-ouverture de l'assemblée	14. Re-opening of meeting
15. Présentation des administrateurs nouvellement élus et ceux déjà en place	15. Presentation of newly elected administrators and present ones
16. Varia	16. Miscellaneous :
A) . . . . . . B)	A) . . . . . . B) . . . . .
17. Levée de l'assemblée	17. Closing of meeting

ASSEMBLÉE GÉNÉRALE ANNUELLE

Rapport annuel de la gestion des membres du C.A. et du représentant du MFFP

ZEC Rapides-des-Joachims

zec Rapides-des-Joachims

RÉALISATIONS -2021

zec Rapides-des-Joachims

- Embauche d’un Assistant à la Protection de la Faune – Keven Gravel
- Débroussaillage chemin Champagne sur 22 Km
- Remplacement du pont du Ruisseau Aumond
- Réfection du chemin du lac Hibou jusqu’au ruisseau Aumond
- Entente avec la MRC Pontiac
    - Remplacement des ponceaux vers le lac Masson – octobre-novembre 2021.
    - Entente nivelage chemin principale avec la MRC Pontiac (2)

RÉALISATIONS -2021 - Suite

zec Rapides-des-Joachims

- Participation des membres au concours Yamaha via la FQGZ (2)
- Nettoyage du camping illégal du lac Pinceau
- Achat d’une nouvelle camionette
- Achat de petits équipements
- Ensemencement – 4000 ombles de fontaine

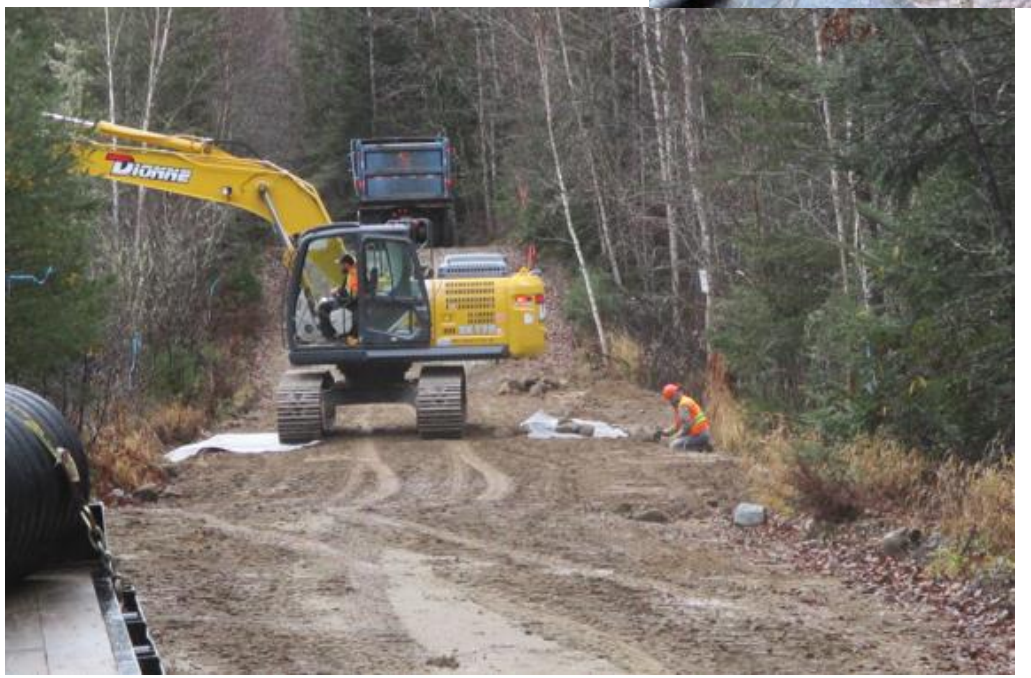
DIONNE

zec Rapides-des-Joachims

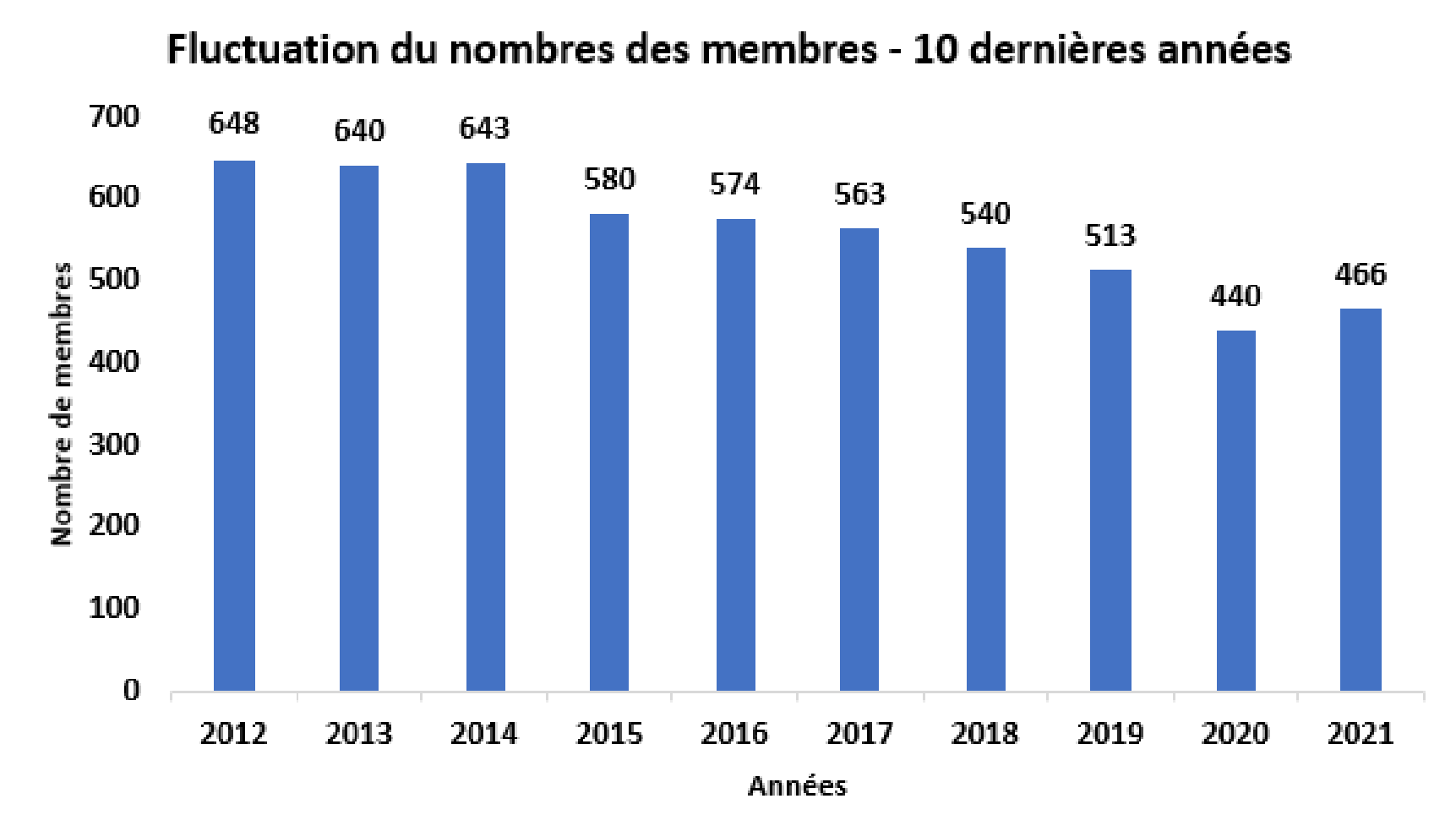

MEMBRES - PROVENANCE

zec Rapides-des-Joachims

Résidents	2021	2020	2019	2018	2017	2016
Québec	352	340	354	377	397	399
Ontario	109	99	82	92	95	99
U.S.A.	3	0	76	70	71	76
Autres	2	1	1	1	0	0
Total	466	440	513	540	563	574

FORFAITS QUOTIDIENS - 2021

zec Rapides-des-Joachims

TYPE DE FORFAIT	2016	2017	2018	2019	2020	2021
DROIT QUOTIDIEN RÉSIDENT	120	75	104	73	49	63
DROIT QUOTIDIEN NON-RÉSIDENT	120	150	141	114	90	82
DROIT QUOTIDIEN FAMILIAL RÉSIDENT	7	26	11	7	8	30
DROIT QUOTIDIEN FAMILIAL NON-RÉSIDENT	15	18	17	6	13	18
FORFAIT 3 JOURS RÉSIDENT	43	35	54	26	51	46
FORFAIT 3 JOURS NON-RÉSIDENT	75	89	80	81	62	47
FORFAIT 3 JOURS FAMILIAL RÉSIDENT	25	9	9	5	17	22
FORFAIT 3 JOURS FAMILIAL NON-RÉSIDENT	14	9	9	16	6	5
QUOTIDIEN MOINS DE 18 ANS RÉSIDENT	2	0	1	0	0	0
QUOTIDIEN MOINS DE 18 ANS NON-RÉSIDENT	4	0	2	2	0	2
FORFAIT 3 JOURS MOINS DE 18 ANS RÉSIDENT	5	4	1	0	0	0
FORFAIT 3 JOURS MOINS 18 ANS NON-RÉSIDENT	0	0	2	0	1	0
FORFAIT 7 JOURS RÉSIDENT/NON-RÉSIDENT	-	-	-	13	10	18

zec Rapides-des-Joachims

Récolte d'orignaux 2021

Année	Mâles adultes		Femelles adultes		Jeunes		Indéterminé		Total
2021	35	---	3	---	---	---	---	---	38
2020	25	---	8	---	---	---	---	---	33
2019	37	---	5	---	---	---	---	---	42
2018	23	---	5	---	---	---	---	---	28
2017	31	---	4	---	---	---	---	---	35
2016	20	---	5	---	---	---	---	---	25
2015	36	---	4	---	---	---	---	---	40
2014	33	---	7	---	---	---	---	---	40
2013	33	---	3	---	7	---	---	---	43
2012	26	---	6	---	11	---	---	---	43
2011	27	---	31	---	9	---	---	---	67

zec Rapides-des-Joachims

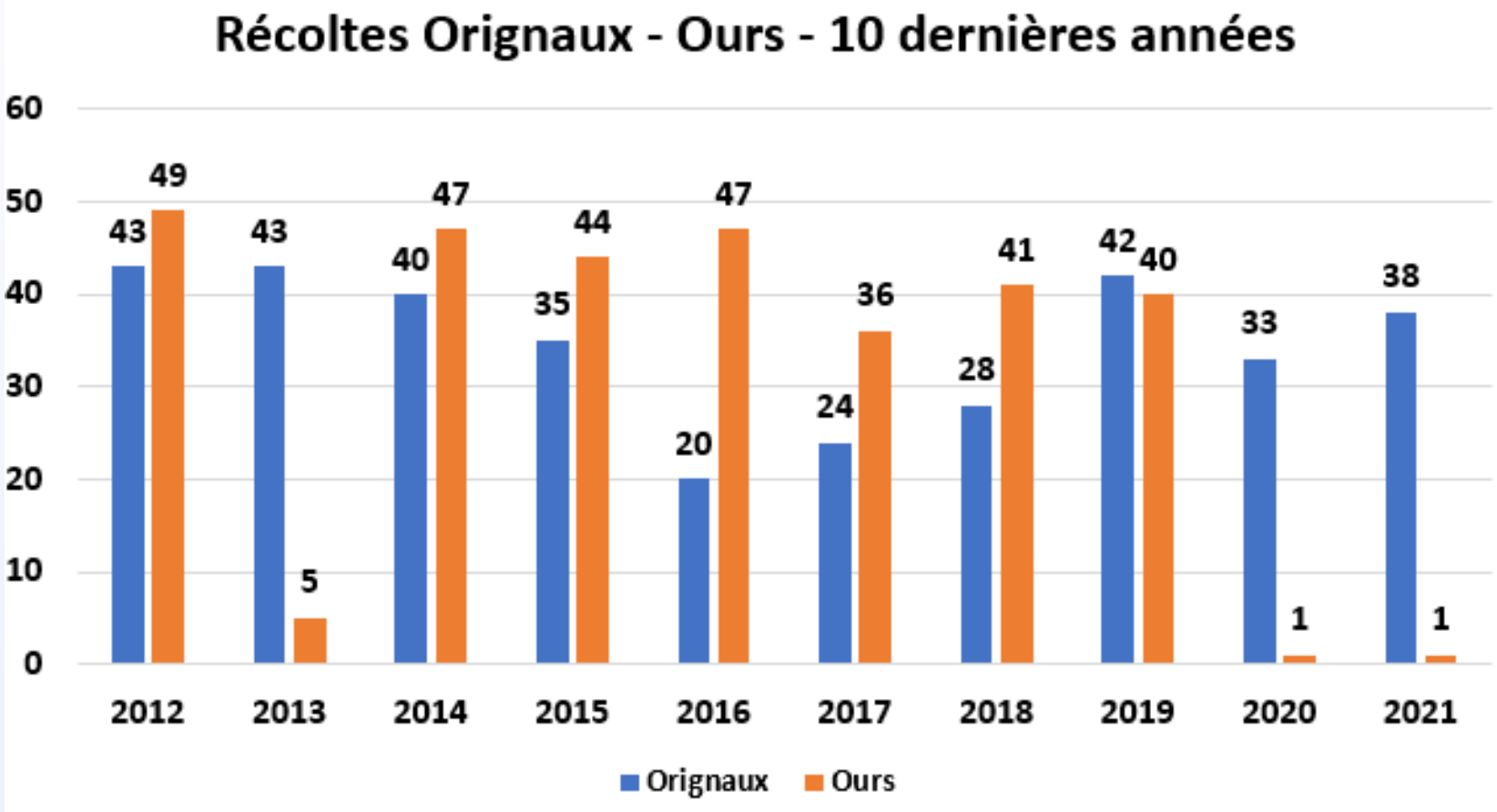

Ensemencement 2021

zec Rapides-des-Joachims

4000 OMBLES DE FONTAINE

- **Lac Vaseux**
- **Lac Tap**
- **Lac Yvette**
- **Lac Carey**
- **Lac Moore**
- **Lac Lernaut**
- **Lac Perdu**

Bilan du Plan de gestion de l'orignal au Québec 2012-2023

zec Rapides-des-Joachims

Les inventaires aériens ont été privilégiés selon les besoins régionaux

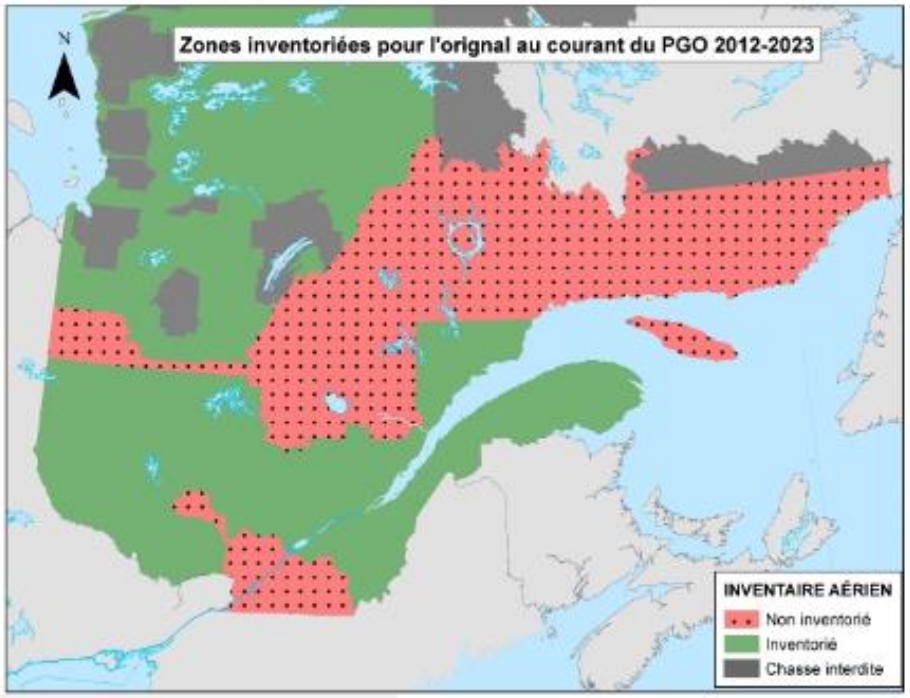

Votre gouvernement

12 sur 27

Québec

Maxime Lavoie, biologiste Ph.D.Coordonnateur provincial de la gestion de l'orignal

Bilan du Plan de gestion de l'orignal au Québec 2012-2023

zec Rapides-des-Joachims

Les objectifs de densités ont été atteints dans environ la moitié des zones de chasse

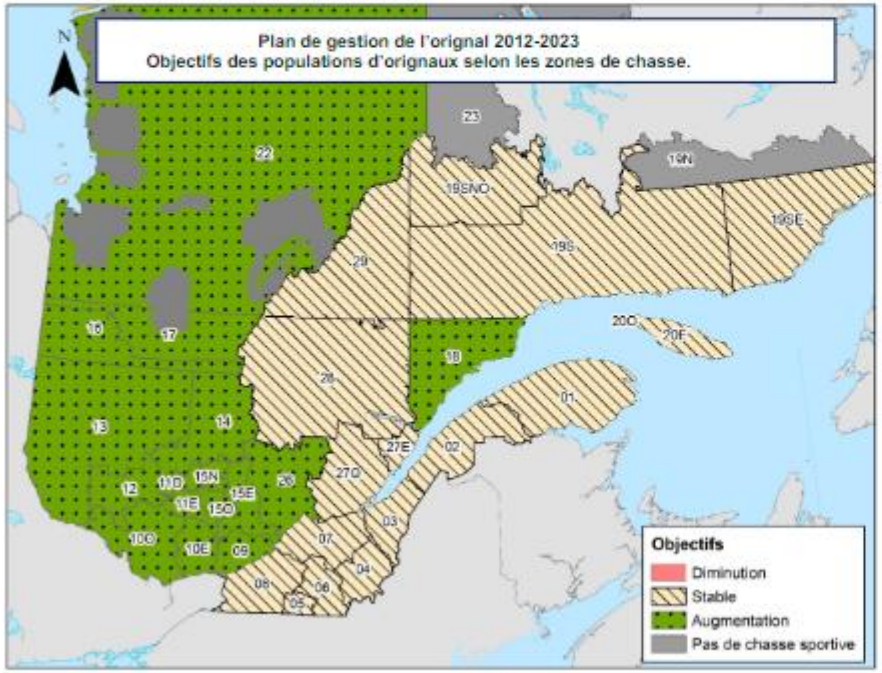

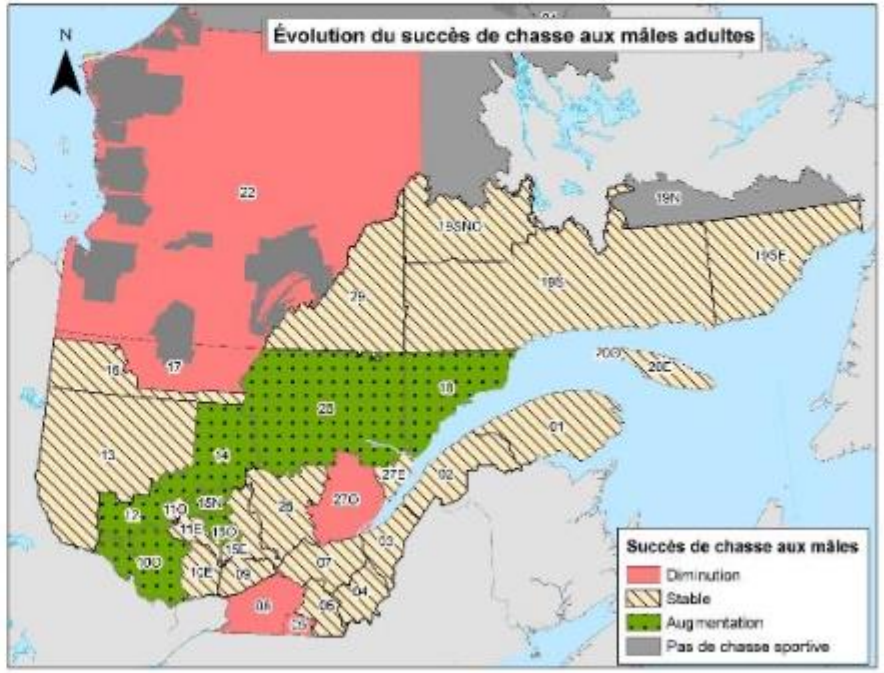

Votre gouvernement

Québec

Maxime Lavoie, biologiste Ph.D.Coordonnateur provincial de la gestion de l'orignal

SUR LA TABLE – 2022-2023

zec Rapides-des-Joachims

- Remplacement de ponts - en attente de financement
  - Rivière Poussière (236k$)
- Débroussaillage:
  - Chemin Champagne – suite et fin
  - Chemin qui contourne le nord de la zec (en collaboration avec la MRC Pontiac).
- Rénovation du poste d'accueil sud.
- Entretien des chemins
  - 2022-2023 : 47 619 $ (59 523 $)

SUR LA TABLE – 2022-2023 - Suite

zec Rapides-des-Joachims

- Augmentation du nombre d’ensemencements
- Plan d'offre d'hébergement dans la zec, site(s) à déterminer
  - Champs sceptiques (25 000 $)
  - Achat de mini chalet(s) / yourte(s) – type clé en main
- Location d'un tracteur pour les travaux dans la zec.
- Achat d’une gratte (20000$)
- Réfection de 10-15km - priorités à définir.
- Augmentation de l’utilisation du Poste d’Accueil Virtuel (PAV)

- Fournisseurs de téléphone satellite
- Différentes plateformes (inReach, SPOT, Zoleo, etc…)

Garmin inReach Explorer+

ZOLEO Satellite Communicator

Spot SPOT Gen4 Satellite Messenger

airmedic

Carte de sécurité

Téléphone d'urgence
1 877 999 3322

Téléphone satellite
418 673-3322

Question?

Service à la clientèle
1 866 673-3838
info@airmedic.net

airmedic.net

4980, route de l'Aéroport,
Saint-Hubert (Québec)
J3Y 8Y9

airmedic

zec
Rapides-des-Joachims

airmedic

zec Rapides-des-Joachims

À savoir lors de votre appel

- Un numéro de téléphone pour vous joindre
- Les coordonnées GPS ou toute autres information identifiant le site d'atterrissage (ville, route, zec, etc.)
- Un site d'atterrissage à proximité
- La météo locale
- La nature de l'urgence médicale
- L'état du blessé (trauma, maladie, malaise, poids)
- Les antécédents médicaux et les allergies du blessé
- Les soins prodigués sur place

NOTE : Si vous vous trouvez près d'une affiche Airmedic, prenez en note le numéro de site, qui figure dans la partie supérieur gauche de celle-ci (p.ex. : SITE# S-78).

Préparation du site d'atterrissage

- Aire d'atterrissage la plus horizontale possible
- Si précense d'herbes ou d'autres végétations, elles doivent mesurer moins de 2 pieds de hauteur
- Balisez les 4 coins du site - idéalement, utilisez des objets oranges ancrés dans le sol
- Au besoin, bloquez et sécurisez la circulation, et écartez la foule
- Aucun objet fixe ou mobile ne doit entrer en contact avec l'hélicoptère (poubelle, matériaux, débris, etc.)

Dimension de l'aire d'atterrissage: 100 pi (30m) par 100 pi (30m) minimum, à proximité relative du patient

Approche sécuritaire

- Toujours s'approcher de l'appareil par l'avant, JAMAIS par la queue
- Ayez un contact visuel avec le pilote en tout temps et attendez son approbation pour vous approcher de l'appareil
- Restez en position accroupie
- Évitez les vêtements amples, les chapeaux ou casque non fixés
- Ne fumez pas et n'ayez aucun objet en main
- Portez attention aux pentes et déplacez-vous toujours du bas vers le haut lors de l'apporche et l'inverse lors de l'éloignement
- La communication peut être difficile avec le bruit

Préparation du blessé

- Gardez une distance sécuritaire de 150 pieds (45 m) minimum avec l'endroit ou l'hélicoptère se posera et placez le blessé sur le dos
- Gardez le blessé au chaud
- Protégez les yeux du blessé
- Demeurez avec le blessé en tout temps

Opération de nuit

- **Utilisez des lampes de poches, l'écran d'un appareil électronique ou toute autre source lumineuse pour indiquer votre position à l'approche de l'hélicoptère**
- **Évitez le feu ou les fusées de détresse pour limiter les risques d'incendie**
- **Évitez d'allumer trop de sources lumineuses**

ATTENTION!

- **Ne pointez jamais de sources lumineuses directement vers l'hélicoptère en mouvement.**
- **Ne jamais approcher l'hélicoptère tant qu'il n'est pas totalement immobile.**

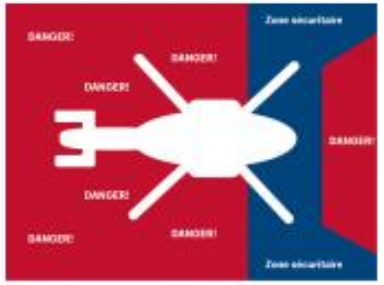

Réfection du barrage lac Aumond (Evolugen) mai à octobre 2022

REPORTÉ À JUIN 2023

zec Rapides-des-Joachims

Evolugen par Énergie Brookfield

Barrage Aumond

AVIS AUX UTILISATEURS DES LACS AUMOND

Dans le cadre de son programme de sécurité des barrages, Evolugen a décidé de reconstruire complètement le barrage Aumond pour en assurer l'intégrité et la fiabilité à long terme. Le barrage sera reconstruit au même endroit et les travaux sont prévus entre mai et octobre 2022.

Une fois construit, le nouveau barrage permettra la même gestion de l'eau que celle faite avec le barrage actuel. Le niveau d'eau des lacs Aumond et le débit dans le ruisseau Aumond connaîtront donc les mêmes variations que celles observées depuis des années.

Cependant, la gestion de l'eau devra être modifiée durant les travaux. Selon nos prévisions, le niveau de la partie sud des lacs Aumond variera d'environ 1,8 m sous son niveau moyen généralement observé en mai, à 0,8 m sous son niveau moyen en septembre. Quant au niveau d'eau de la partie nord des lacs Aumond, nous estimons qu'il restera toute la saison au niveau généralement observé en août. Ces changements sont temporaires pour la durée des travaux.

SONDAGES

- **Blocs de sel**
  - **Rouge**
  - **Bleu**

- **Blocs de glace**

- **Air Médic**
  - **ZOLEO**
  - **InReach**
  - **SPOT**
  - **Autre**

Saison Pêche 2022

Zec Rapides-des-Joachims

Espèce	limite de prise	saison
Achigans	6 en tout	15 juin 2022 au 31 mars 2023
Brochets	6 en tout	20 mai 2022 au 31 mars 2023
Dorés	6 en tout	20 mai 2022 au 31 mars 2023
Esturgeons	1 en tout	15 juin au 15 septembre 2022
Maskinongé	2 en tout	15 juin au 30 novembre 2022
Ombles	10 en tout **	6 mai au 11 septembre 2022
Ouananiches	3	6 mai au 11 septembre 2022
Touladis, ombles moulac et ombles lacmou	2 en tout	6 mai au 11 septembre 2022
Truites	voir zone 10	6 mai au 11 septembre 2022
Grands corégones	voir zone 10	6 mai 2022 au 31 mars 2023
Perchaudes	50	6 mai 2022 au 31 mars 2023
Autres espèces	voir zone 10	6 mai 2022 au 31 mars 2023

** Sauf au lac Pinder et Petit lac Pinder – limite de 7 en tout

Lacs à saison particulière

Lac du Pinceau

Achigans	ouvert du 15 juin au 19 décembre 2022
Esturgeons et maskinongés	ouvert du 15 juin au 15 septembre 2022
Grands corégones, ombles et truites	ouvert du 4 juin au 11 septembre 2022
Ouananiches, touladis, ombles moulac et ombles lacmou	ouvert les 4 et 5 juin 2022
Maskinongé	ouvert du 15 juin au 30 novembre 2022
Autres espèces	ouvert du 3 juin au 19 décembre 2022

Lacs Aumond, Charette, du Lièvre, Masson, Moore, de l'Ours, Poiriot, Stevens, Trout, la Truite

Achigans	ouvert du 15 juin au 19 décembre 2022
Brochets et dorés	ouvert du 20 mai au 19 décembre 2022
Esturgeons	ouvert du 15 juin au 15 septembre 2022
Maskinongés	ouvert du 15 juin au 30 novembre 2022
Ombles et truites	ouvert du 6 mai au 11 septembre 2022
Touladis, ombles moulac***, ombles lacmou, ouananiches	ouvert du 6 mai au 11 septembre 2022
Autres espèces	ouvert du 6 mai au 19 décembre 2022

*** Présence d'omble moulac dans les lacs suivants : la Truite, du lièvre, Charette et Moore.

FORFAITS QUOTIDIENS - 2022
DROIT DE CIRCULATION - 2022

zec Rapides-des-Joachims

DROITS QUOTIDIENS ET DE COURT SÉJOUR POUR 2022
POUR LA PÊCHE ET LA CHASSE AUX PETITS GIBIERS

ACTIVITÉ	RÉSIDENT (1)	NON-RÉSIDENT	
Pêche et chasse aux petits gibiers. (individuel 1 journée)	22.00	28.00	(*) (2)
Pêche et chasse aux petits gibiers. (familial 1 journée)	28.00	33.00	(*) (2)
Pêche et chasse aux petits gibiers. (individuel - 3 jours)	55.00	65.00	(*) (2)
Pêche et chasse aux petits gibiers. (familial - 3 jours)	60.00	70.00	(*) (2)
Pêche et chasse aux petits gibiers. (individuel - 7 jours)	95.00	120.00	(*) (2)
Pêche et chasse aux petits gibiers. (familial - 7 jours)	115.00	140.00	(*) (2)
Pêche et chasse aux petits gibiers. (moins de 18 ans - 1 journée)	0.00	10.00	(*) (2)
Pêche et chasse aux petits gibiers. (moins de 18 ans - 3 jours)	0.00	25.00	(*) (2)

- Droit de Circulation quotidien – 12$
- Droit de Circulation – passe annuel – 60$

FORFAITS ANNUELS - 2022

zec Rapides-des-Joachims

Droits forfaitaires annuels pour 2022
POUR LA CHASSE ET LA PÊCHE

Fin des options 60 et plus.

	(1) MEMBRE RÉSIDENT	MEMBRE NON-RÉSIDENT	
PÊCHE ET CHASSE AUX PETITS ET GROS GIBIERS - **(INDIVIDUEL)**	217.44 (250.00)	230.48 (265.00)	(*) (**) (***)
PÊCHE ET CHASSE AUX PETITS ET GROS GIBIERS - **(FAMILIAL)**	230.48 (265.00)	247.88 (285.00)	(*) (**) (***)

Le Secrétariat – 2020-2021

- Activités du C.A. 2020-2021
- 10 Réunions mensuelles régulières et virtuelles (90% part.)
- 1 Assemblée annuelle
- 1 Assemblée de la ZECO
-
- Site Internet et adresse courriel
- Site internet FQGZ: http://reseauzec.com
- Site internet : http://zecrapidesdesjoachims.reseauzec.com/fr
- Adresse courriel : zecrapidesdesjoachims@outlook.com

zec
Rapides-des-Joachims

zec Rapides-des-Joachims

RÉSEAU zec | zec Rapides-des-Joachims

La zec | Les activités | Événements | Nouvelles | Autres

CHANGER DE ZEC?
Accédez-y rapidement

Bienvenue à la zec Rapides-des-Joachims

Ouverture de la ZEC - mai 2022

Portrait de la zec

PÊCHE

Achigan, Brochet, Corégone, Doré, Maskinongé, Achigan, Omble de fontaine, Perchaude, Touladi

CHASSE

Cerf de Virginie, Gélinotte, Lièvre, Orignal, Ours noir, Tétras

Service en ligne

Enregistrement | Achat de droits | Réservation →

Le Secrétariat – 2020-2021 - suite

- **Environnement / propreté**
- Merci de nous aider à garde le territoire de la Zec propre :
  - En ramenant vos déchets à la maison;
  - En nous signalant tout début de dépotoir sur le territoire;
  - En respectant l'environnement;

Chasseurs, pêcheurs et amants de la nature, continuons ensemble à préserver notre richesse faunique et terrestre!

zec Rapides-des-Joachims

Le Secrétariat – 2020-2021 - suite

- **Suggestions constructives**
  - N'hésitez pas à nous soumettre ***vos suggestions***. Elles seront peut-être celles qui permettront d'apporter des changements productifs ou des correctifs qui donneraient certaines économies dont vous seriez les premiers bénéficiaires.

- **Feuillet d'enregistrement**
  - Tous les feuillets d'enregistrement concernant les statistiques que les chasseurs et pêcheurs obtiennent à leur entrée au poste d'accueil doivent être remis à un(e) proposé(e) lors de la sortie. Cette consigne est valable pour le poste d'accueil sud de la Zec Rapides-des-Joachims ainsi qu'à la barrière de la St-Patrice.
-
- **Une personne qui ne remet pas ce feuillet d'enregistrement est passible d'une contravention et d'une amende.**

zec Rapides-des-Joachims

Le Secrétariat – 2020-2021 - suite

- **S.O.S. braconnage**
- Encore une fois, votre bureau de direction vous demande de rapporter ***toute infraction de braconnage*** si minime soit-elle.
- **<u>Retenez ce numéro : 1 – 800 – 463 – 2191</u>**

- **Numéro de téléphone du Poste D'accueil Sud**
- **(Pour urgence ou autre)**
- Ce numéro devrait être laissé à votre conjoint(e) à votre domicile.
- **343 – 943 – 7581**
- **Numéro de téléphone du poste de la conservation de la Faune**
- **à Campbell's Bay**
- **(aucun agent ne réside au Rapides-des-Joachims)**
- **819 – 648 – 2108**

zec Rapides-des-Joachims

zec Rapides-des-Joachims

Mot du représentant du MFFP – Thierry Calvé

Forêts, Faune et Parcs Québec

zec Rapides-des-Joachims

MERCI DE VOTRE PARTICIPATION